IBIZA

MAGIC YOGA RETREAT

AWAKEN YOUR INNER GODDESS

09. - 15. MAI 2020

A PLACE OF BEAUTY, FREEDOM AND HAPPINESS.
A PLACE WHERE YOU LOVE TO EMBRACE YOURSELF,
AND TO FIND YOUR HIGH VIBRANT WOMAN POWER: IBIZA!!!!

IBIZA IST EIN GANZ BESONDERER KRAFTPLATZ. DIE ENERGIE DER INSEL WIRD DICH MIT ALL IHRER SCHÖNHEIT IN DEINEN PROZESSEN UNTERSTÜTZEN.

FREU' DICH AUF EINE UNVERGESSLICHE ZEIT MIT YOGA, TANZ, MEDITATION, SOUND HEALING, TRAUMHAFTEN SONNENAUF- UND UNTERGÄNGEN, FANTASTISCHEM ESSEN, MEER UND NOCHMALS MEER UND NATÜRLICH GANZ VIEL SPASS UND ZEIT FÜR DICH!

AUF DICH WARTEN 6 TAGE PRANA FLOW YOGA, MEDITATION, TANZ, PRANAYAMA, INTUITIVE MOVEMENT, CHANTING UND VERWÖHNPROGRAMM AN EINEM DER STÄRKSTEN ENERGIEPLÄTZE DER ERDE - IBIZA! DIE INSEL DES LICHTS, DER MYSTISCHEN GESCHICHTEN, DER TRAUMHAFTEN STRÄNDE UND SONNENUNTERGÄNGE, DER MAGISCHEN ORTE UND ZAUBERHAFTEN MENSCHEN, UND MEIN ABSOLUTER LIEBLINGS- UND KRAFTORT AUF DER WELT!

WIR TAUCHEN IN DIESEN TAGEN IN DEN GANZ BESONDEREN SPIRIT DER INSEL EIN, NUTZEN DIE ZEIT UM MIT UNSEREN INNEREN "GODDESS-QUALITÄTEN" ZU VERBINDEN UND DIESE ZUM STRAHLEN ZU BRINGEN, UM DANN GENÄHRT UND GESTÄRKT IN UNSEREN ALLTAG ZURÜCKZUKEHREN.

OUR MAGIC PLACE

ZWISCHEN MEER, HIMMEL, SONNE & MOND

UNSERE TRAUMHAFTE, LUXURIÖSE RETREATVILLA BEFINDET SICH IM NORDWESTEN DER INSEL. UMGEBEN VON PINIENWÄLDERN, PALMEN UND OLIVENBÄUMEN, EINGEBETTET AUF EINER KLIPPE MIT ATEMBERAUBENDEM BLICK AUF DAS MEER, MAGISCHEN SONNENUNTERGÄNGEN UND EINEM PRIVATEN STRAND, DER ZU FUSS ÜBER EINEN KLIPPENWEG ERREICHBAR IST, IST DIESER ORT EINFACH PERFEKT UM KRAFT ZU TANKEN, ZUR RUHE ZU KOMMEN UND MIT ALLEN SINNEN IN DICH UND DIE MAGISCHE ENERGIE IBIZAS ABZUTAUCHEN
- EIN ORT, AN DEM DU WIE VON SELBST ZUR RUHE UND GANZ BEI DIR ANKOMMEN KANNST.

DER INFINITY SALZWASSER-POOL IM GARTEN DES HAUSES UND DIE WUNDERSCHÖN GELEGENE YOGA TERRASSE MIT MEERBLICK (UND MEERESRAUSCHEN ;-)) LASSEN DAS HERZ HÖHER SCHLAGEN.
DAS HAUS IST WUNDERSCHÖN DESIGNT UND LIEBEVOLL BIS INS KLEINSTE DETAIL EINGERICHTET. DIE GROSSEN TERRASSEN UND BALKONE LADEN DICH ZUM LOSLASSEN UND ENTSPANNEN EIN. EIN MEDITATIONS-RAUM UND ZAHLREICHE CHILL-LOUNGES IM GARTEN, BIETEN NOCH MEHR RAUM FÜR DEINEN RÜCKZUG UND UM DICH WIEDER AUFZULADEN.

EGAL WO DU DICH IM HAUS ODER IM GARTEN AUFHÄLTST - DU BIST IMMER ZWISCHEN MEER, HIMMEL SONNE UND MOND :-.)

DAS HAUS IST EXKLUSIV FÜR UNSERE GRUPPE GEBUCHT.

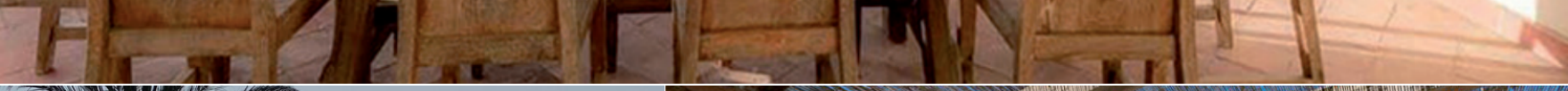

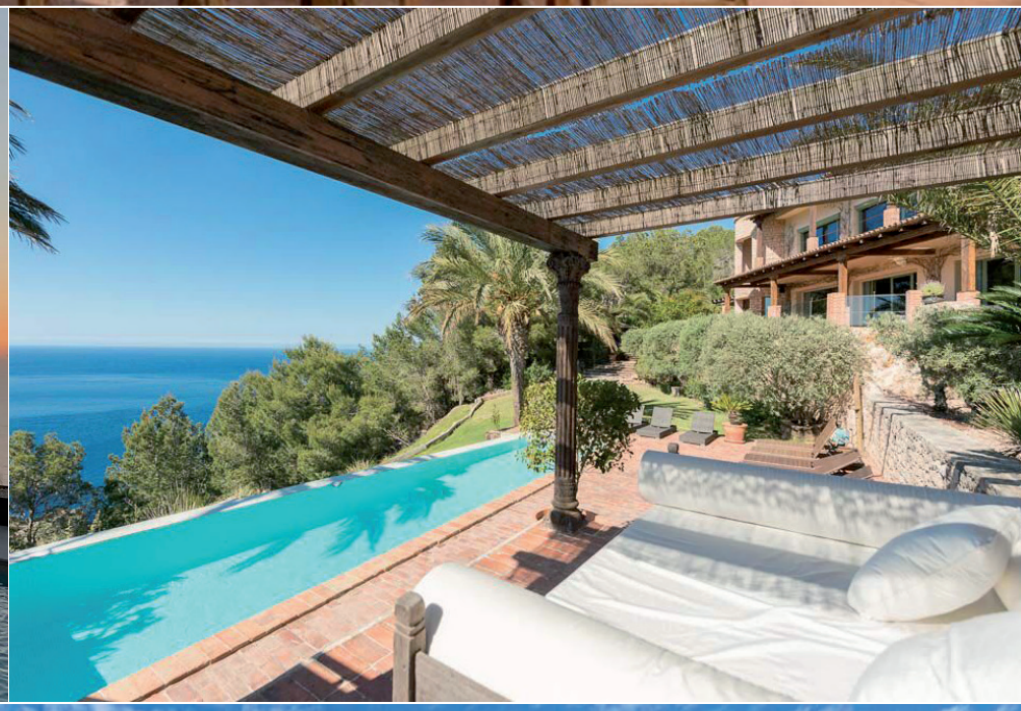

YOGA

TREES, SKY, SUN, MOON & SEA. UNSERE YOGAPRAXIS FINDET AUF EINER´ TRAUMHAFTSCHÖNEN, UNTER BÄUMEN GELEGENEN YOGATERRASSE, MIT MEERBLICK STATT.

WIR NUTZEN DIESE WOCHE UND DIE YOGAPRAXIS UM MIT UNS UND DEN WEIBLICHEN KRÄFTEN ZU VERBINDEN, ZU SPÜREN, WAS UNS GUT TUT, WAS WIR NÄHREN UND WAS WIR LOSLASSEN WOLLEN, UM DANN GESTÄRKT UND STRAHLEND WIEDER IN UNSEREN ALLTAG ZURÜCKZUKEHREN:

SOLAR PRACTICE MORNING . AWAKE THE POWER INSIDE YOU: MORGENS STARTEN WIR ZUM SONNENAUFGANG MIT VERSCHIEDENEN MEDITATIONEN, INTUITIVE MOVEMENTS, MANTRAS, RITUALS, PRANAYAMA, CHANTING UND PRANA FLOW YOGA (INSGESAMT CA. 2H) IN DEN TAG.

LUNAR PRACTICE EVENING . ENJOY YOUR INNER SOFTNESS/SWEETNESS : ABENDS KOMMEN WIR (ZUM SONNENUNTERGANG) IN EINER REGENERIERENDEN YOGAPRAXIS (LUNAR) ZU UNS, DIE UNS ERLAUBT ZU VERLANGSAMEN UM MIT UNSEREM NATÜRLICHEN RYTHMUS ZU VERBINDEN, UNS TIEF ZU ENTSPANNEN, UNS ZU NÄHREN UND AUFZUTANKEN.

YOGAMATTEN, BLÖCKE UND DECKEN SIND IM HAUS VORHANDEN.

DAS YOGARETREAT EIGNET SICH FÜR ALLE, DIE (ETWAS) YOGAERFAHRUNG MITBRINGEN, ICH WERDE DIE TAGE WIE IMMER SO GESTALTEN, DASS SOWOHL DIEJENIGEN, DIE ES RUHIG ANGEHEN LASSEN MÖCHTEN, ALS AUCH DIEJENIGEN DIE ETWAS INTENSIVER PRAKTIZIEREN MÖCHTEN AUF IHRE KOSTEN KOMMEN.

ENJOY HEALTHY & DELICIOUS FOOD MADE WITH LOVE

BEKOCHT UND KULINARISCH VERWÖHNT WERDEN WIR VON EINEM DER BESTEN PRIVATKÖCHE IBIZAS MIT 100% ORGANIC-VEGAN-GOURMET KÜCHE. - MORGENS NACH DER YOGAPRAXIS MIT EINEM ÜPPIGEN GESUNDEN BRUNCH, MITTAGS MIT LECKEREM LUNCH, UND ABENDS MIT EINEM MEHRGÄNGIGEN ABENDMENÜ.

ALLES SUPERYUMMIE UND WUNDERSCHÖN, MIT VIEL LIEBE ZUBEREITET UND ANGERICHTET. ZUR "HEALTHY-FOOD-STRATEGY" DES HAUSES GEHÖREN NATÜRLICH U.A. AUCH FRISCH ZUBEREITETE SMOOTHIES, OBST, GLUTENFREIES BROT, SUPERFOODS, ETC. TEE, KAFFEE & WASSER STEHEN EBENFALLS DEN GANZEN TAG ÜBER BEREIT.

WER GERNE EIN GLÄSCHEN ALKOHOL TRINKEN MÖCHTE, DARF DIES NATÜRLICH GERNE TUN! FEEL FREE, NOURISH YOURSELF :-)

ROOMS & SUITES

AB 1.195,-

ALLE ZIMMER HABEN MEERBLICK, TEILS VOM BETT UND SOGAR VON DER DUSCHE AUS

NEBEN DEM GROSSZÜGIGEN, LICHTDURCHFLUTETEN WOHNRAUM MIT MEERBLICK, IM ERDGESCHOSS OFFENER KÜCHE, ZAHLREICHEN TERRASSEN, UND CHILLOUT-LOUNGES, "ZEN/DEN"-MEDITATIOSNRAUM, SOWIE EINEM ZWEITEN WOHNBEREICH IM OBEREN STOCKWERK, GIBT ES 3 DOPPELSUITEN (TEILS ALS EINZELZIMMER BUCHBAR), EINE 3ER SUITE UND 2 DOPPELZIMMER (AUCH ALS EINZELZIMMER BUCHBAR) IM HAUPTHAUS, SOWIE EINE VOM HAUPTHAUS GETRENNTE MAROKKANISCHE SUITE IM INNENHOF.

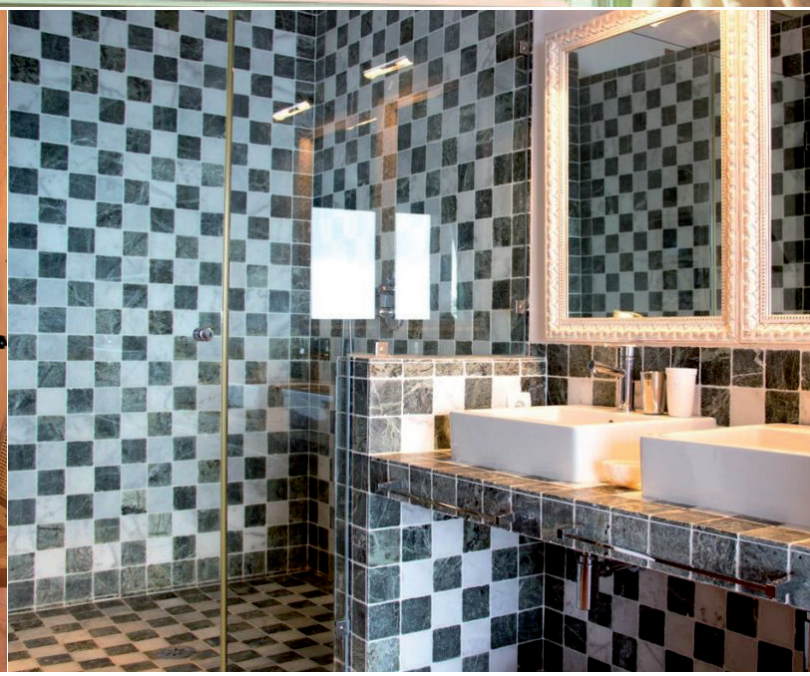

"SHAKTI"

2ER SUITE - (GETRENNTE BETTEN ODER DOPPELBETT MÖGLICH)

WUNDERSCHÖNE 2ER SUITE IM HAUPTHAUS MIT RAUMHOHEN FENSTERN UND SPEKTAKULÄREM BLICK AUF DAS MEER. VERGLASTE DUSCHE, 2 WASCHBECKEN, TOILETTE IN SEPARATEM RAUM, PRIVATE TERRASSE UND TRAUMHAFTER MEERBLICK - AUCH VON BETT & DUSCHE AUS.

PREIS PRO PERSON EUR 1.495.-

"SANTOSHA"

2ER SUITE - (DOPPELBETT/HIMMELBETT)

IN EINEM VOM HAUPTHAUS ENTFERNTEN INNENHOF, HINTER EINER ANTIKEN HOLZTÜR IM MAROKKANISCHEN STIL BEFINDET SICH DIESE ATEMBERAUBENDE SUITE. DURCH EINE RAUMHOHE EXTRAGLASTÜRE HAT MAN DIREKT VOM BETT AUS, EINEN WUNDERSCHÖNEN BLICK ÜBER DEN INNENHOF AUF DAS MEER. DARÜBER HINAUS VERFÜGT DIE SUITE ÜBER EINEN KAMIN, EINE DECKENHOHE REGENDUSCHE, ZWEI WASCHBECKEN UND EIN SEPARATES BAD MIT WC. MAROKKANISCHE EINFLÜSSE IN DER GESAMTEN SUITE VERMITTELN DAS GEFÜHL, IN EINEM WUNDERSCHÖNEN RIAD ZU SEIN.

IDEAL FÜR FREUNDINNEN ODER YOGINIS, DIE SICH DAS GROSSE BETT TEILEN MÖCHTEN

PREIS PRO PERSON IM DOPPELZIMMER EUR 1.445.-
PREIS ALS EINZELZIMMER EUR 1.800.-.

"SATYA" - 2ER SUITE

DAS ROMANTISCHE ZIMMER MIT WUNDERSCHÖNEM MEERBLICK VOM BETT AUS, BEFINDET SICH IN EINEM TURM AM HAUPTHAUS. DIE SUITE VERFÜGT ÜBER EINEN EIGENEN EINGANG UND EINE GROSSE PRIVATE TERRASSE MIT BLICK AUF DAS MEER UND DIE WALDBEDECKTEN BERGE. BAD MIT WELLNESSDUSCHE & WC IN SEPARATEM RAUM. EINE (VERSCHLOSSENE) ANTIKE HOLZTÜR TRENNT SATYA VON DER ANGRENZENDEN 3ER SUITE, SO DASS EVTL. LEISE DIE GERÄUSCHE AUS DER SUITE HÖRBAR SIND.

PREIS PRO PERSON IM DOPPELZIMMER EUR 1.445.-

"BLISS"

3ER SUITE (GETRENNTE BETTEN)

2 ZIMMER, 2 BÄDER & 2 SEPARATE TOILETTEN, 3 GETRENNTE BETTEN -
DIE EXTREM GERÄUMIGE SUITE MIT SPEKTAKULÄREM AUSBLICK AUFS MEER BEFINDET SICH IM OBEREN STOCKWERK IM HAUPTHAUS, UND BIETET VIEL PLATZ UND RAUM FÜR DREI YOGINIS. MIT DEN RAUMHOHEN FENSTERN, EINEM 4M HOHEN BEGEHBAREN KLEIDERSCHRANK, EINEM ANKLEIDEBEREICH, EINEM (HALB-) OFFEN GESCHNITTENEN BADEZIMMER MIT MEERBLICK, BADEWANNE, DUSCHE UND SEPARATEM WC SOWIE EINEM ZWEITEN RAUM MIT SITZECKE UND EINEM ZWEITEN BADEZIMMER MIT ZUSÄTZLICHER DUSCHE UND SEPARATEM WC, SOWIE EINEM PRIVATEN (DACHTERRASSEN)BALKON, BLEIBT KEIN WUNSCH OFFEN.

PREIS PRO PERSON EUR 1.450.-

"YIN"

DOPPELZIMMER - (GETRENNTE BETTEN ODER DOPPELBETT MÖGLICH)

"YANG"

DOPPELZIMMER- (GETRENNTE BETTEN ODER DOPPELBETT MÖGLICH)

"YIN & YANG"

DIE PERFEKTE OPTION UM DEN LUXUS DER GANZEN VILLA FÜR ETWAS WENIGER BUDGET ZU GENIESSEN

ZWEI SEHR HÜBSCHE UND GEMÜTLICHE ZIMMER MIT TRAUMHAFTEM BLICK DURCH DIE OLIVENBÄUME AUF DAS MEER IN DER FERNE.
DIE ZIMMER TEILEN SICH EIN GROSSZÜGIGES BADEZIMMER MIT DUSCHE, WELCHES ZWISCHEN DEN BEIDEN ZIMMERN LIEGT
DIE ZIMMER BEFINDEN SICH NEBEN DEM „ZEN DEN", DEM WOHN/MEDITATIONSBEREICH IM ERSTEN STOCK, DER EINEN WEITEREN
SCHÖNEN BEREICH ZUM ENTSPANNEN SOWIE EINE TERRASSE MIT MEERBLICK ZUM ERHOLEN BIETET.

PREIS PRO PERSON EUR 1.195,-
(EINZELZIMMER AUF ANFRAGE EVTL. MÖGLICH)

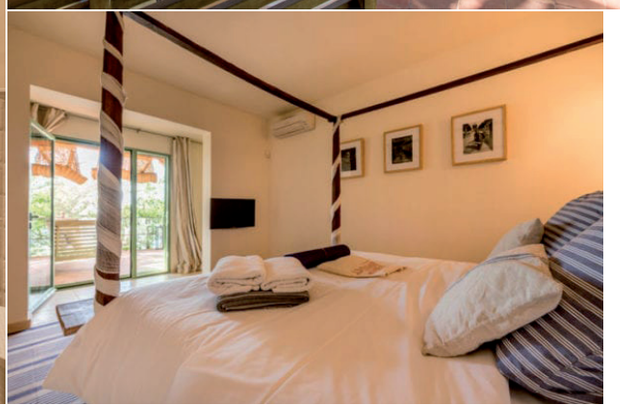

"BHAKTI"

2 ER SUITE MIT DOPPELBETT/HIMMELBETT
(DOPPELZIMMER ODER ALS EINZELZIMMER BUCHBAR)

LUXUS DOPPELZIMMER MIT WUNDERSCHÖNEM POOL- UND MEERBLICK, HIMMELBETT, OFFENEM DUSCH-BAD, WC IN SEPARATEM RAUM, BEGEHBAREM KLEIDERSCHRANK UND EIGENER TERRASSE NEBEN DER HAUPTTERRASSE IM ERDGESCHOSS DES HAUPTHAUSES. RIFFJALOUSIEN UMGEBEN DIE TERRASSE, DIE BEI BEDARF FÜR MEHR SCHATTEN UND/ODER PRIVATSPHÄRE ABGESENKT WERDEN KÖNNEN.

IDEAL FÜR FREUNDINNEN ODER YOGINIS, DIE SICH DAS GROSSE BETT TEILEN MÖCHTEN.

AUCH ALS EINZELZIMMER BUCHBAR.
PREIS PRO PERSON 1.350,-
EINZELZIMMER EUR 1.700,-

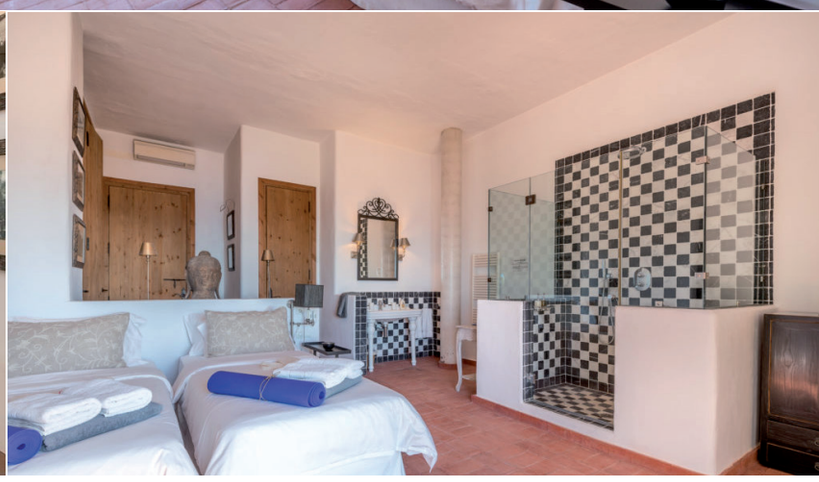

"SHIVA"

2 ER SUITE MIT DOPPELBETT/HIMMELBETT
(DOPPELBETT - DOPPELZIMMER ODER ALS EINZELZIMMER BUCHBAR)

LUXUS DOPPELZIMMER MIT WUNDERSCHÖNEM POOL- UND MEERBLICK, HIMMELBETT, OFFENEM DUSCH-BAD, WC IN SEPARATEM RAUM, BEGEHBAREM KLEIDERSCHRANK UND EIGENER TERRASSE NEBEN DER HAUPTTERRASSE IM ERDGESCHOSS DES HAUPTHAUSES. RIFFJALOUSIEN UMGEBEN DIE TERRASSE, DIE BEI BEDARF FÜR MEHR SCHATTEN UND/ODER PRIVATSPHÄRE ABGESENKT WERDEN KÖNNEN.

IDEAL FÜR FREUNDINNEN ODER YOGINIS, DIE SICH DAS GROSSE BETT TEILEN MÖCHTEN.
PREIS PRO PERSON 1.495.-

PROGRAMM / TAGESABLAUF

"LANDING & ARRIVING",: ANREISE SAMSTAGS AB 16 UHR
WELCOME SNACK, ZEIT ZUM ANKOMMEN, ERKUNDEN VON VILLA, STRAND UND UMGEBUNG.
GEMEINSAMES ABENDESSEN UND WELCOME CIRCLE
DAILY FLOW "CONNECTING WITH YOUR INNER GODDESS & MAGIC IBIZA":
DIE TAGE BEGINNEN WIR ZUM SONNENAUFGANG MIT VERSCH. MEDITATIONEN, INTUITIVE MOVEMENTS, PRANAYAMA, TANZ; MANTRA UND EINER DYNAMISCHEN (PRANA FLOW) YOGA PRAXIS. GEFOLGT VON EINEM SUPERLECKEREN BRUNCH
DANACH LÄDT DIE INSEL MIT IHREN TRAUMHAFTEN STRÄNDEN EIN ODER DU KANNST IN UNSERER OASE AN EINEM DER VIELEN RÜCKZUGSORTE DIE SEELE BAUMELN LASSEN, DAS MITTAGESSEN GENIESSEN UND ENTSPANNEN..
ABENDS /ZUM SONNENUNTERGANG KOMMEN WIR IN EINER LUNAREN, REGENERIERENDEN PRAXIS ZU UNS UND LASSEN DANN DEN ABEND MIT EINEM EXTRAYUMMI ORGANIC ABENDESSEN AUSKLINGEN.

1 TAG FÜR AUSFLÜGE, SHOPPING IN IBIZA STADT, ETC. OHNE YOGAPRAXIS AM ABEND UND OHNE ESSEN IM HAUS..

SPECIALS: HEALING SOUND YIN GONG BATH ODER WATER SOUND BATH MIT SWANN, MOONSPECIAL ODER ANDERES SPECIAL TBA

1 MORNINGWALK/RITUAL FINDET ZUM SONNENAUFGANG AM STRAND/MEER STATT
UND 1 ABENDESSEN (ALS PICKNICK) AM MEER .

"INTEGRATED & INSPIRED", ABREISE FREITAGS BIS 10 UHR (NACH DEM BRUNCH)

DEIN RETREAT BEINHALTET

* 6 ÜBERNACHTUNGEN, HOUSEKEEPING INKL: 100% ORGANIC HANDTÜCHER & TÜCHER FÜR DEN POOL,,
SOWIE ORGANIC SHAMPOO & CONDITIONER
* 6 X HEALTHY FRÜHSTÜCKSBRUNCH MIT SMOOTHIE, ETC.
* TÄGLICH FRISCHE FRÜCHTE
* 4 X SUPERYUMMI LUNCH
* 3 X SUPERYUMMI ABENDMENÜ & 1X ABENDESSEN ALS PICKNICK AM STRAND
* 1X WELCOME CANAPES AM ANREISETAG
* 5 X SONNENAUFGANGSMEDITATION
* 5 X GODDESS SURYA (SONNEN)-YOGAPRAXIS
* 4 X REGENERIERENDE CHANDRA (MOND)-YOGAPRAXIS AM ABEND
* 1 SONNENAUFGANGSWALK/RITUAL AM MEER
* 1 HEALING YIN "GODDESS" GONG BATH MIT SWANN ODER WATERGONGBATH IM POOL
* MOONSPECIAL ODER ANDERES SPECIAL TBA
* DEN GANZEN TAG ÜBER WASSER UND TEE

* YOGAMATTEN, YOGADECKEN UND PROPS
* AUSFLUG ZUR HÖHLE DER IBIZA GÖTTIN TANIT (OPTIONAL) ODER ZU EINEM ANDEREN MYSTIC PLACE (OPTIONAL)
* MITTWOCH NUR MORGENYOGA, RESTLICHER TAG ZUR FREIEN VERFÜGUNG. ABENDS Z.B. ZUM ESSEN NACH IBIZA STADT
* 1 X ABENDS MEDITATION/RITUAL & PICKNICK AM MEER AM KRAFTVOLLSTEN, MAGISCHSTEN PLATZ DER INSEL

...UND NATÜRLICH VIEL ZEIT FÜR DICH UM DICH WIEDER AUFZULADEN - DIE SPECIALS/AUSFLÜGE SIND KEINE PFLICHT!

EXTRAS - NICHT IM PREIS INBEGRIFFEN:

*FLÜGE, AIRPORT TRANSFERS/MIETWAGEN/TAXI/REISEVERSICHERUNG/ ABENDESSEN AM FREIEN ABEND
*MASSAGEN, ANWENDUNGEN, HEALING SOUND SESSIONS,
(BUCHUNG GERNE AUF ANFRAGE VORAB)
EIN MIETWAGEN IST AUF JEDEN FALL ZU EMPFEHLEN DA MAN OHNE AUTO VOM HAUS NICHT ZU DEN STRÄNDEN, ETC. KOMMT!!
UND IBIZA AUCH VIEL ZU SCHÖN IST, UM ES NICHT ZU ERKUNDEN :-)

ANMELDUNG

WENN DU DICH ANMELDEN MÖCHTEST SCHICKE BITTE EINE E-MAIL MIT DEINEM ZIMMERWUNSCH (1,2,3)
UND DEINER VOLLSTÄNDIGEN ADRESSE AN

GANESHI@GMX.NET

IM HINBLICK DER SEHR BEGRENZTEN PLÄTZE EMPFEHLE ICH EINE RECHTZEITIGE BUCHUNG.
DIE BUCHUNG IST ERST NACH EINGANG DER ANZAHLUNG VON EUR 500,- GÜLTIG
DU HAST NOCH FRAGEN? DANN MELDE DICH JEDERZEIT GERNE PER E-MAIL UNTER GANESHI@GMX.NET BEI MIR!

ZAHLUNGSMODALITÄT /STORNIERUNG (AGB):

FÜR DEINE VERBINDLICHE ANMELDUNG IST EINE ANZAHLUNG VON EUR 500,- SOFORT (MIT ANMELDUNG) FÄLLIG.

DER RESTBETRAG IST BIS SPÄTESTENS 09. MÄRZ 2020 ZU BEZAHLEN.

BEI STORNIERUNGEN BIS 91 TAGE VOR RETREATBEGINN SIND EUR 500,- NICHT ERSTATTUNGSFÄHIG.
ES SEI DENN, ES WIRD EIN (PASSENDER) ERSATZTEILNEHMER/IN GESTELLT

BEI STORNIERUNGEN 90-60 TAGE VOR RETREATBEGINN WERDEN 50% ZURÜCKERSTATTET. ES SEI DENN, ES WIRD EIN (PASSENDER) ERSATZEILNEHMER/IN GESTELLT/GEFUNDEN. DANN WERDEN NUR DIE EUR 500,- NICHT ZURÜCKERSTATTET.

STORNIERUNGEN AB 59 TAGE VOR RETREATBEGINN WERDEN ZU 100% BERECHNET, ES SEI DENN, ES WIRD EIN (PASSENDER) ERSATZTEILNEHMER/IN GESTELLT/GEFUNDEN. DANN WERDEN NUR DIE EUR 500,- NICHT ZURÜCKERSTATTET.

ICH FREUE MICH SEHR AUF DICH UND EINE WUNDERSCHÖNE,
FRÖHLICHE UND ENTSPANNTE GODDESS ZEIT AUF IBIZA!!!!

I'LL SEE YOU THERE WITH OPEN ARMS <3

LOVE
SIBYLLE